Le service d'imagerie médicale de l'ISA
sous l'égide de la STR

Organise un séminaire intitulé:

IRM cardiaque
de la théorie à la pratique
à travers
des cas cliniques

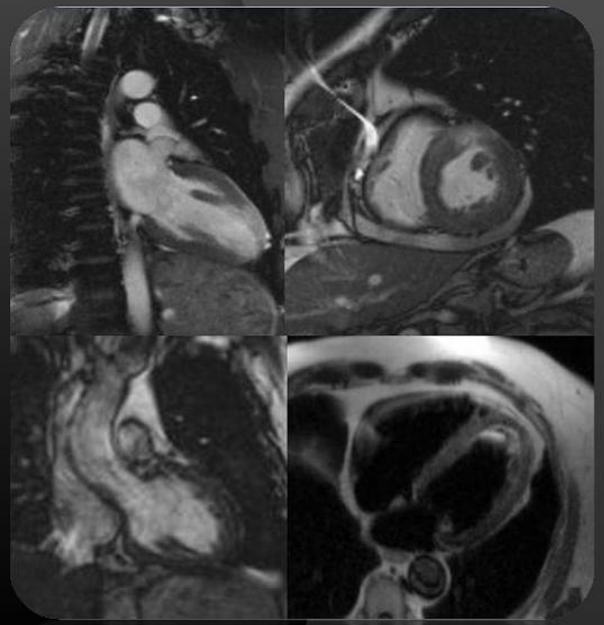

Animé par Dr Zidi Asma

Le vendredi 10 décembre 2021 à l'espace ARENA (Lac 1, Tunis)
à 19h00